

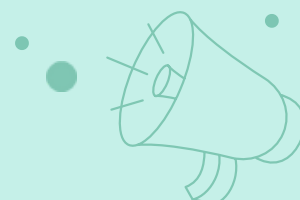

# HAR VI EN FRIVILLIGKRISE ... ELLER HVORDAN?

- 12.30** ANKOMST & TJEK IND
- 13.00** ANSLAG
- 13.05** DUF BYDER VELKOMMEN  
Christine Ravn Lund, forkvinde i DUF
- 13.20** HAR VI EN FRIVILLIGKRISE? NOK IKKE, MEN...  
Christina Juul Anderson, Dansk Ungdoms Fællesråd
- 13.50** BALANCEN MELLEM FLEKSIBILITET OG KONTINUITET  
Malthe Lindholm Sørensen, Center for Frivilligt Socialt Arbejde
- 14.50** *PAUSE*
- 15.10** BEVÆGELSER I FRIVILLIGHEDEN  
Christina Hoffgaard, Danmarks Idrætsforbund
- 15.35** STIGENDE KRAV PRESSER ENGAGEMENTET  
Tobias Thune Jacobsen, Dansk Faldskærmsunion
- 16.05** ONE SIZE DOESN'T FIT ALL  
Mads Simon Martinussen, Roskilde Festival
- 16.30** *PAUSE*
- 16.45** **PANEL FRIVILLIGHEDEN INDEFRA**  
Signe Gertz Jensen, Det Danske Spejderkorps  
Salah Zada, DFUNK – Dansk Flygtningehjælp Ungdom  
Julie Kølskov Madsen, Erhvervsskolernes ElevOrganisation  
Christian Orthmann Andersen, LandboUngdom
- 17.25** DUF RUNDER DAGEN AF
- 17.30** SANDWICH & SNIKSNAK



**HAR VI EN FRIVILLIGKRISE? NOK IKKE, MEN...** Frivilligheden er under konstant forandring, og disse år er ingen undtagelse. Men hvilke bevægelser laver frivilligheden, og hvordan kan vi følge med dem uden at give slip på alt det, der har virket i så mange år? Med dugfriske indsigter fra DUFs indsats om frivillighed, åbner vi ballet med at tage et blik på det landskab, vi begiver os ud i, når vi vil skabe bæredygtige frivilligmiljøer.

### **HVOR ER BALNCEN MELLEM KONTINUITET OG FLEKSIBILITET?**

En del frivilligforskning har fokuseret på, hvordan vi motiverer den enkelte frivillige til at deltage. Men det er mindst lige så interessant at se nærmere på, hvordan foreninger kan udvikle deres organisations rammer og betingelser, og dermed rumme flere former for frivillighed. Forskningsprojektet *Match – Rekruttering og fastholdelse af frivillige i civilsamfundsorganisationer* giver værktøjer til, hvordan man skaber det bedst mulige match mellem frivillig og forening, og hvordan foreninger kan åbne for nye frivilligformer uden at give køb på dét, der gør deres fællesskab særligt.

**BEVÆGELSER I FRIVILLIGHEDEN** Med afsæt i DIF og DGIs nye foreningsundersøgelse kigger vi på udviklingen i det frivillige foreningsengagement. Er der egentlig færre frivillige i dag? Hvor er det svært at tiltrække og fastholde frivillige? Hvad siger de frivillige selv? Og hvad med bølgeskvulpene efter Corona?

**STIGENDE KRAV PRESSER ENGAGEMENTET** Det frivillige foreningsliv møder flere og flere krav fra politiske aktører, private fonde og paraplyorganisationer. De stigende krav kan være med til at styrke kvaliteten af vores aktiviteter og organisationer, men de kan samtidig skabe øget pres og sætte en stopper for motivationen og lysten til at deltage. Hvordan navigerer vi i det, så vi både kan levere høj kvalitet og samtidig værne om det levende og frie foreningsengagement?

**ONE SIZE DOESN'T FIT ALL** Roskilde Festival er hvert år plads for al slags tænkelig frivillighed; fra gymnasieeleven, der i et par dage langer burgere over disken i bytte for en festivalbillet, til ildsjæle, der hele året lægger hundredvis af frivilligtimer. Hvordan kan en enkelt organisation rumme alt dette og give plads til forskelligt engagement - og er noget egentlig bedre end andet?

**FRIVILLIGHEDEN INDEFRA** Gang på gang hører vi historier om "de unge" som nogen, der i stigende grad deltager individualistisk og uforpligtende, og ikke gider langvarigt organisatorisk arbejde. Men hvordan ser virkeligheden ud fra de unge, frivilliglederens stol? Er det et retvisende billede af unges frivillige engagement, eller skal fortællingen nuanceres? Med et panel af aktive foreningsledere undersøger vi dagens hovedpointer, og spørger: Hvor klemmer skoen, og hvad skal vi gøre for at lette trykket?